

リニュートリイブプログラムでハリのある肌へ

3D マイクロソームパッチ (ハリ集中パック) とは

特許取得原料リポソーム型成長因子ヒトオリゴペプチド-1、アセチルヘキサペプチド-8、トリペプチド-1銅、パルミトイルペンタペプチド-4、およびアデノシン、ヒアルロン酸Na等を1,300の微細針に固めました。短期間の集中ケアでこれら成分を皮膚奥へ浸透させるシワ改善プログラムです。

■針型に固めた有効成分が皮膚の深さによる溶解および拡散試験

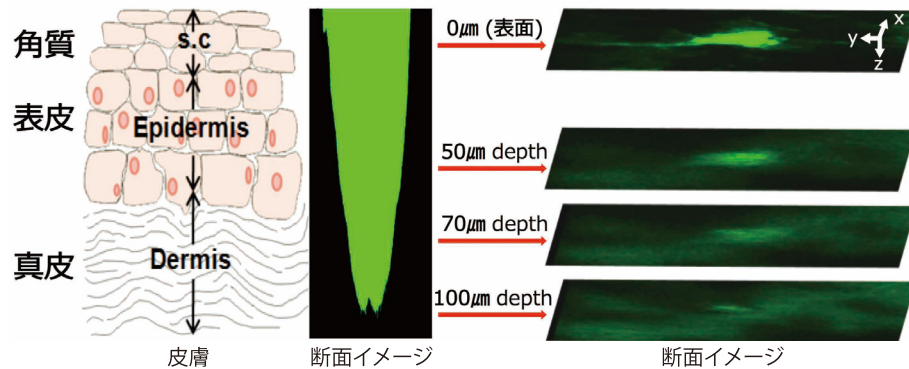

■針型に固めた有効成分が時間経過による皮膚奥での溶解および拡散試験

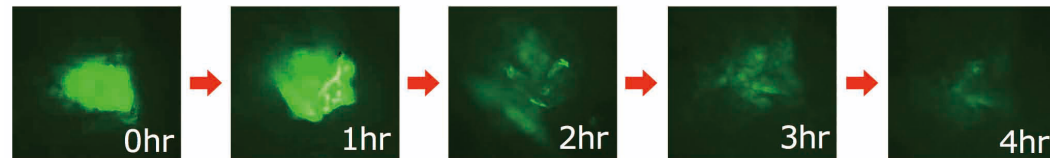

MS アルファエッセンス (ハリ集中美容液) とは

真皮層でのコラーゲンを合成促進させるアスコルビルリン酸Na(ビタミンC誘導体)パウダーを特殊容器に閉じ込め、使用前に3GF(オリゴペプチド-24、オリゴペプチド-20、アセチルデカペプチド-3)を混合することによって新鮮さをそのまま皮膚へ更に浸透させるシワ改善Wプログラムです。

■VCP※1によるコラーゲン合成活性化

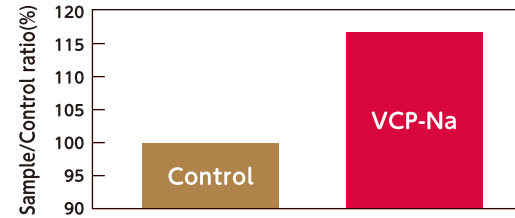

■EGFが表皮・FGFが真皮に作用 IGFが細胞を活性化

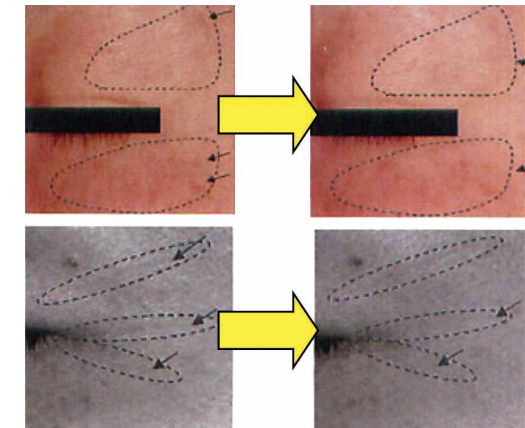

■3GF※2によるクスマの改善効果

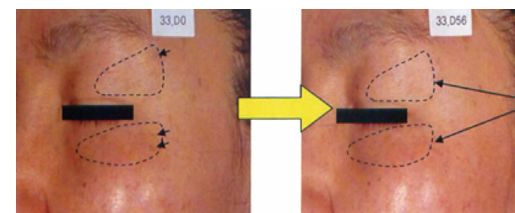

まぶたの上や眼の下のクスマが薄くなり、肌全体の明るさが増加。

※1 アスコルビルリン酸Na ※2 EGF-FGF-IGF由来成分

各ペプチド単体でも効果を発揮しますが、3GF※2の組み合わせにより、その効果は更に高まります。

パッチをしっかりと押し付けて20~30分後パッチをはがして、ハリ集中美容液を塗布してください。

パッチの使用部位と
使用回数の目安
1回=1袋(2枚セット)

プロケアアドバイス

パッチをはがし、即ハリ集中美容液を塗布した後にその部分を指で押し広げようように1分程繰り返しのばしてください。

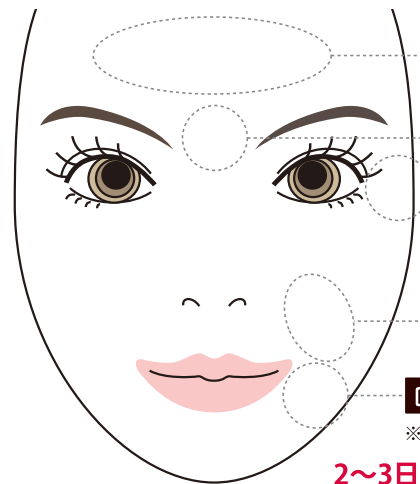

額の横シワ 8~10回

眉間の縦シワ 7~8回

目尻の小シワ 5~6回

ほうれい線のシワ 10~12回

口角下のたるみシワ(マリオネットライン) 6~7回

※あくまでも目安です。また、個人の状態により異なります。

2~3日に1回ご使用ください。1日2回以上使用不可。

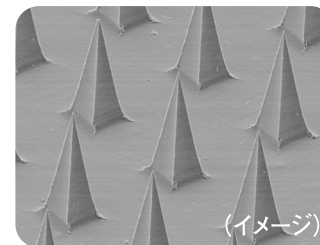

片側1枚に2mgの美容液を
1,300もの微細針に固めました。



プラスチックトレーに左右2枚セット

ケア終了後、残りのパッチは
次回ご使用(6~8ヶ月後)まで保管してください。

※個人差がございます。